HWZ SCHWEIZ
Vous souhaitez – nous négocions

REVÊTEMENTS MURAUX, ASSORTIMENT VIEUX BOIS ET BOIS FEUILLUS

2020 – 2021

Travaille avec le bois!

Faites de votre idée un projet de décoration intérieure réussi !

En tant que représentant de producteurs de matériaux en bois renommés nationaux et de l'étranger, l'organisation ayant son siège à Leibstadt et disposant de centre de distribution à Niederbipp, approvisionne le commerce spécialisé à travers toute la Suisse.

Nos panneaux 3 plis en bois feuillu sont disponibles à choix avec impression couleur, placage en vieux bois authentique, surface huilée ou revêtue, pour ne citer que quelques-unes des possibilités de notre assortiment.

Bien évidemment, vous trouverez également chez nous des panneaux OSB, MDF, agglomérés, contreplaqués, des plaques de construction légères et de protection acoustique ainsi que bien d'autres produits pour les applications les plus diverses. Font également partie de nos prestations l'échantillonnage, la livraison directe à votre atelier ou sur le chantier ainsi que la préfabrication industrielle.

Les pages suivantes vous présentent de façon claire l'ensemble de notre assortiment avec les panneaux en bois feuillus et vieux bois, les panneaux massifs et les panneaux de revêtements de parois.

Nous vous conseillons volontiers personnellement.

Votre HOLZWERKSTOFFZENTRUM

HWZ SCHWEIZ
Vous souhaitez – nous négocions

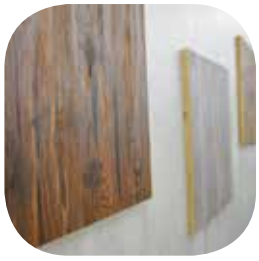

Panneaux

Agencement intérieur

INDO
BARRIQUE
SUN WOOD
Rubio Monocoat
Panneaux massifs feuillus

Table des matières

INDO **S6**
INDO Teak S6
INDO Elegance S6
INDO Classic S7
INDO Classic Cube S7
INDO Driftwood S8
INDO Barnwood S9
INDO Beachwood S9
INDO Slimwood S10
INDO Diamondwood S10
INDO Axewood S11

Panneau massif 1 plis bois feuillu **S13**
Panneau 1 pli continu Érable S13
Panneau 1 pli continu Hêtre S13 – S14
Panneau 1 pli continu Chêne S14 – S16
Panneau 1 pli continu Noyer S17

Marche d'escalier d'une seule longueur **S17**
Marche d'escalier d'une seule longueur Hêtre S17
Marche d'escalier d'une seule longueur Chêne S18

Panneau massif 1 pli bois feuillu **S18**
Panneau 1 pli abouté Érable S18
Panneau 1 pli abouté Hêtre S19
Panneau 1 pli abouté Chêne S19 – S20

Panneau massif 3 pli bois feuillu **S20**
Panneau 3 plis continus Hêtre S20
Panneau 3 plis continus Chêne S21
Panneau 3 plis continus Frêne S21
Panneau 3 plis S22

Panneau massif ALFA **S25**
Panneau 3 plis continus ALFA S25
Panneau 3 plis ALFA Standard S26
Panneau 3 plis objet ALFA S27
Système 14 ALFA S28 – S29

Panneau massif 3 plis vieux bois Barrique **S31**
Vieux bois panneau 3 plis continus Epicéa S31
Vieux bois panneau 3 plis brûlé soleil brun S31
Vieux bois panneau 3 plis brûlé soleil gris S32
Vieux bois panneau 3 plis brûlé soleil brun clair S32
Vieux bois panneau 3 plis, 2ème patine brossée S33
Vieux bois panneau 3 plis, 2ème patine poncée S33
Vieux bois panneau 3 plis étuvé HM S34

Panneau massif 1 pli vieux bois **S34**
Vieux bois panneau 1 pli continu S34
Remarques importantes par vieux bois S35

SUN WOOD **S37**
SUN WOOD panneau 3 plis S37
Matériaux de support et formats S38 – S39
SUN WOOD Premium /
Véritable aspect visuel du bois fendu S40

Produits Rubio Monocoat **S42**
Rubio Monocoat Huile 2C S42
Rubio Monocoat Huile 1C S42 – S43
Rubio Monocoat Nettoyage S44
Protection du bois grâce à la technologie
de liaison moléculaire S45

Info **S46**
Recommandations de transport et de stockage S46

Indonesian
LEGAL
Wood
INDO
Revêtements muraux en bois
de première qualité
HAND
MADE
Tous les revêtements muraux sont fabriqués à la main
dans des processus de fabrication très précis

INDO Teak — pcS4E0A0

Produit	Revêtement mural en bois
Collection	Teak FSC®-C017145
Essence de bois	Teak
Méthode d'installation	À coller
Système	Profil Interlock
Descriptif produit	Le programme Teak est très particulier. La fabrication des revêtements de parois décoratifs Teak fait appel à des matériaux recyclés (poutres, portes, sols, etc., donc du bois pouvant avoir jusqu'à 200 ans), qui trouvent ainsi une nouvelle utilisation. C'est donc une troisième vie qui s'offre au bois.

Numéro d'article	Décor	Couleur	Épaisseur	Longueur	Largeur	Paquet
133060	DA52050N	Nature	20	500	200	10 pièces = 1.00 M2
133061	DA52050GS	Gun Smoked	20	500	200	10 pièces = 1.00 M2
133062	DA52050CH	Charred	20	500	200	10 pièces = 1.00 M2

133060 Nature

133061 Gun Smoked

133062 Charred

INDO Elegance — pcS4E0A1

Produit	Revêtement mural en bois
Collection	Teak Elegance
Essence de bois	Teak
Méthode d'installation	À coller
Système	Profil Z 3 étapes
Descriptif produit	Pour le programme Elegance, c'est la partie la plus externe de l'arbre cultivé en plantation, celle qui ne convient pas pour les sols, les portes, les fenêtres ou les meubles, qui est utilisée pour la fabrication du revêtement de paroi Teak Elegance.

Numéro d'article	Décor	Couleur	Épaisseur	Longueur	Largeur	Paquet
133081	DA82050GS	Gun Smoked	20	500	200	10 pièces = 1.00 M2
133082	DA82050N	Nature	20	500	200	10 pièces = 1.00 M2
134807	DA82050CH	Charred	20	500	200	10 pièces = 1.00 M2

133081 Gun Smoked

133082 Nature

134807 Charred

INDO Classic pcS4E0A2

Produit	Revêtement mural en bois
Collection	Teak Classic
Essence de bois	Teak
Méthode d'installation	À coller
Système	Profil Interlock
Descriptif produit	Dans le programme Teak Classic & Cube, ce sont les spécificités du teck qui sont mises en valeur. Les revêtements de parois Teak Classic & Cube sont fabriqués à partir de la racine, avec ses formes et ses nervures pleines de caractère.

Numéro d'article	Décor	Couleur	Épaisseur	Longueur	Largeur	Paquet
133080	DA1949	Sumatra nature	20	610	150	11 pièces = 1.007 M2

133080 Sumatra nature

INDO Classic Cube pcS4E0A3

Produit	Revêtement mural en bois
Collection	Teak Classic Cube
Essence de bois	Teak
Méthode d'installation	À coller
Système	Rectangulaire
Descriptif produit	Dans le programme Teak Classic & Cube, ce sont les spécificités du teck qui sont mises en valeur. Les revêtements de parois Teak Classic & Cube sont fabriqués à partir de la racine, avec ses formes et ses nervures pleines de caractère.

Numéro d'article	Décor	Couleur	Épaisseur	Longueur	Largeur	Paquet
133079	ETC 92 N	Bali nature	20	552	184	10 pièces = 1.016 M2
133097	ETC 92 SB	Java	20	552	184	10 pièces = 1.016 M2
133098	ETC 92 CH	Sulawesi	20	552	184	10 pièces = 1.016 M2

133079 Bali nature

133097 Java

133098 Sulawesi

INDO Driftwood pcS4E0A4

Produit	Revêtement mural en bois
Collection	Driftwood
Essence de bois	Arbre à caoutchouc
Méthode d'installation	À coller
Système	Profil Interlock
Descriptif produit	L'Hevea Brasiliensis, plus connu dans nos milieux sous le nom d'arbre à caoutchouc, est cultivé en plantation et abattu seulement après avoir servi pendant 25 à 35 dans sa fonction principale – la production du produit naturel qu'est le caoutchouc. Le bois est ensuite utilisé en grande partie pour la fabrication de meubles et de sols. Les éventuelles petites pièces restantes servent à la production du revêtement de paroi décoratif Driftwood.

Numéro d'article	Décor	Couleur	Épaisseur	Longueur	Largeur	Paquet
133091	WS 66	Mindanao Sea	20	560	200	9 pièces = 1.008 M2
133092	WS 01	Salis Sea	20	560	200	9 pièces = 1.008 M2
133093	WS 08	Bali sea	20	560	200	9 pièces = 1.008 M2
133094	WS 06	Solomon Sea	20	560	200	9 pièces = 1.008 M2
133095	WS 10	Molucca Sea	20	560	200	9 pièces = 1.008 M2
133096	WS 12	Sulu Sea	20	560	200	9 pièces = 1.008 M2

133091 Mindanao Sea

133092 Salis Sea

133093 Bali Sea

133094 Solomon Sea

133095 Molucca Sea

133096 Sulu Sea

HOLZWERKSTOFFZENTRUM (HWZ) | Industriestrasse 3 | 4704 Niederbipp | +41 58 470 62 00 | niederbipp@hwz.ch | hwz-handel.ch

INDO Barnwood pcS4E0A5

Produit	Revêtement mural en bois
Collection	Barnwood FSC®-C017145
Essence de bois	Shorea
Méthode d'installation	À coller
Système	Rectangulaire

Numéro d'article	Décor	Couleur	Épaisseur	Longueur	Largeur	Paquet
135978	BWP 01	Tuscany	10	1200	120	6 pièces
135979	BWP 05	Lombardy	10	1200	120	6 pièces
135980	BWP 06	Calabria	10	1200	120	6 pièces
135981	BWP 07	Verona	10	1200	120	6 pièces

135978 Tuscany

135979 Lombardy

135980 Calabria

135981 Verona

Walltile INDO Beachwood pcS4E0A6

Produit	Revêtement mural en bois
Collection	Beachwood
Méthode d'installation	À coller
Système	Profil Interlock
Descriptif produit	Une parfaite combinaison de surfaces lisses et de couleurs variées, voilà le secret de la collection Beachwood. Les produits sont fabriqués en noyer ou en hévéa (arbre à caoutchouc), des bois considérés depuis toujours comme des essences de luxe. Dans les milieux spécialisés, ces bois sont réputés pour leur beauté.

Numéro d'article	Décor	Couleur	Essence de bois	Épaisseur	Longueur	Largeur	Paquet
134803	BWH01SB	Sun Bleached	Arbre à caoutchouc	20	610	150	11 pièces = 1.007 M2
134804	BWH04CO	Coffee	Arbre à caoutchouc	20	610	150	11 pièces = 1.007 M2
135425	BWH00N	Nature	Arbre à caoutchouc	20	610	150	11 pièces = 1.007 M2
134805	BWW00N	Nature	Noyer Tas	20	610	150	11 pièces = 1.007 M2
134806	BWW01GS	Gun Smoked	Noyer Tas	20	610	150	11 pièces = 1.007 M2

134803 Sun Bleached

134804 Coffee

135425 Nature

134805 Nature

134806 Gun Smoked

INDO Slimwood pcS4E0A7

Produit	Revêtement mural en bois
Collection	Slimwood
Essence de bois	Arbre à caoutchouc
Méthode d'installation	À coller
Système	Profil Interlock
Descriptif produit	La collection Slimwood se distingue essentiellement par ses couleurs claires et engageantes. C'est le bois de l'arbre à caoutchouc qui est utilisé dans cette collection, un bois de haute qualité considéré comme particulièrement massif. Le bois idéal donc pour l'agencement intérieur.

Numéro d'article	Décor	Couleur	Épaisseur	Longueur	Largeur	Paquet
134554	R52056GS	Gun Smoked	18	560	200	9 pièces = 1.008 M2
134555	R52056CH	Charred	18	560	200	9 pièces = 1.008 M2
134556	R52056SW	Stone washed	18	560	200	9 pièces = 1.008 M2

134554 Gun Smoked

134555 Charred

134556 Stone washed

INDO Diamondwood pcS4E0A8

Produit	Revêtement mural en bois
Collection	Teak Diamondwood
Essence de bois	Teak
Méthode d'installation	À coller
Système	Rectangulaire
Descriptif produit	La collection tient les promesses de son nom. Les produits Diamondwood sont fabriqués avec la racine du bois de teck. Pour une collection en bois massif et résistant.

Numéro d'article	Décor	Couleur	Épaisseur	Longueur	Largeur	Paquet
134751	DWETC92N	Cube nature	20	552	184	10 pièces = 1.016 M2
134752	DW1949N	Nature	20	610	150	11 pièces = 1.007 M2
134753	DW1949AG	Ancient gray	20	610	150	11 pièces = 1.007 M2
134754	DW1949AB	Ancient brown	20	610	150	11 pièces = 1.007 M2
134755	DWETC275N	Nature	20	555	180	10 pièces = 0.999 M2

134751 Cube nature

134752 Nature

134753 Ancient gray

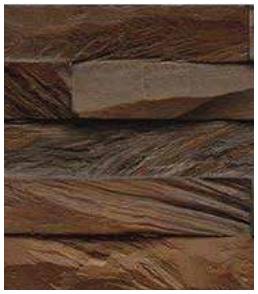
134754 Ancient brown

134755 Nature

INDO Axewood pcS4E0A9

Produit	Revêtement mural en bois
Collection	Axewood FSC®-C017145
Essence de bois	Bangkirai
Méthode d'installation	À coller
Système	Profil Interlock
Descriptif produit	Les revêtements muraux de la collection Axewood sont surtout prisés pour leurs couleurs sombres et apaisantes. Ils créent une atmosphère de quiétude quelle que soit la pièce. La collection est à base de Bangkirai, une essence de bois qui se démarque par l'intensité de sa couleur.

Numéro d'article	Décor	Couleur	Épaisseur	Longueur	Largeur	Paquet
134797	BCL00N	Nature	18	500	200	5 pièces = 0.50 M2
134798	BCL01WW	White washed	18	500	200	5 pièces = 0.50 M2
134799	BCL02CH	Charred	18	500	200	5 pièces = 0.50 M2
134800	BCL03CO	Coffee	18	500	200	5 pièces = 0.50 M2

134797 Nature

134798 White washed

134799 Charred

134800 Coffee

Panneaux feuillus 1 et 3 plis

Panneau 1 pli continu Érable pcA0B0A0

Essence de bois	Érable Euro
Exécution	Lamelles continues, droites, largeur des lamelles 60 – 120 MM
Humidité du bois	8 – 10 %
Surface	Poncée, grain P80
Collage	D3
Classe d'émissions	E1
Teneur en formaldéhyde de la colle	0.00 ppm
Emballage	Filmé individuellement

Les panneaux sont en bois massif avec des lamelles d'une seule longueur. Les innombrables possibilités d'application, la durabilité élevée et la facilité de traitement permettent d'obtenir des surfaces dynamiques et modernes, idéales pour le secteur de la décoration intérieure.

Diverses longueurs intermédiaires et autres essences de bois disponibles sur demande.

Numéro d'article	Qualité	Épaisseur	Longueur	Largeur	Poids	Cont./pqt
132859	A/B	19	2400	1220	12.60	20.0
132860	A/B	26	2400	1220	17.20	20.0

Panneau 1 pli continu Hêtre pcA0B0A1

Essence de bois	Hêtre étuvé
Exécution	Lamelles continues, droites, largeur des lamelles 60 – 120 MM
Humidité du bois	8 % +/– 2 %
Surface	Poncée, grain P80
Collage	D3
Classe d'émissions	E1
Teneur en formaldéhyde de la colle	0.00 ppm
Emballage	Filmé individuellement
Certification	FSC®–C017145

Les panneaux sont en bois massif avec des lamelles d'une seule longueur. Les innombrables possibilités d'application, la durabilité élevée et la facilité de traitement de ces panneaux permettent d'obtenir des surfaces dynamiques et modernes, idéales pour le secteur de la décoration intérieure.

Diverses longueurs intermédiaires et autres essences de bois disponibles sur demande.

Numéro d'article	Qualité	Épaisseur	Longueur	Largeur	Poids	Cont./pqt
132611	A/B	19	1500	1220	13.11	20.0
132612	A/B	19	1800	1220	13.11	20.0
132847	A/B	19	2100	1220	13.11	20.0
132623	A/B	19	2400	1220	13.11	20.0
132851	A/B	19	3000	1220	13.11	20.0
132613	A/B	26	1500	1220	17.94	20.0
132614	A/B	26	1800	1220	17.94	20.0
132848	A/B	26	2100	1220	17.94	20.0
132624	A/B	26	2400	1220	17.94	20.0
132849	A/B	26	3000	1220	17.94	20.0

Panneau 1 pli continu Hêtre pcA0B0A4

Essence de bois	Hêtre étuvé
Exécution	Lamelles continues, droites, largeur des lamelles 40 – 120 MM
Humidité du bois	~ 8 % +/– 2 %
Surface	Poncée, grain P100
Collage	D3
Classe d'émissions	E1
Teneur en formaldéhyde de la colle	0.00 ppm
Emballage	Filmé individuellement

Les panneaux sont en bois massif avec des lamelles d'une seule longueur. Les innombrables possibilités d'application, la durabilité élevée et la facilité de traitement de ces panneaux permettent d'obtenir des surfaces dynamiques et modernes, idéales pour le secteur de la décoration intérieure.

Diverses longueurs intermédiaires et autres essences de bois disponibles sur demande.

Numéro d'article	Qualité	Épaisseur	Longueur	Largeur	Poids	Cont./pqt
138923	A/B	19	1500	1210	13.60	10.0
138924	A/B	19	1800	1210	13.60	10.0
138925	A/B	19	2100	1210	13.60	10.0
138926	A/B	19	2400	1210	13.60	10.0
138927	A/B	19	3000	1210	13.60	10.0
138928	A/B	26	1500	1210	18.62	10.0
138929	A/B	26	1800	1210	18.62	10.0
138849	A/B	26	2100	1210	18.62	10.0
138930	A/B	26	2400	1210	18.62	10.0
138931	A/B	26	3000	1210	18.62	10.0

Panneau 1 pli continu Chêne pcA0B0A2

Essence de bois	Chêne Euro
Exécution	Lamelles continues, droites, largeur des lamelles 60 – 120 MM
Humidité du bois	8 – 10 %
Surface	Poncée, grain P80
Collage	D3
Classe d'émissions	E1
Teneur en formaldéhyde de la colle	0.00 ppm
Emballage	Filmé individuellement
Certification	FSC®-C017145

Les panneaux sont en bois massif avec des lamelles d'une seule longueur. Les innombrables possibilités d'application, la durabilité élevée et la facilité de traitement de ces panneaux permettent d'obtenir des surfaces dynamiques et modernes, idéales pour le secteur de la décoration intérieure.

Diverses longueurs intermédiaires et autres essences de bois disponibles sur demande.

Numéro d'article	Qualité	Épaisseur	Longueur	Largeur	Kg/VKE	Cont./pqt
132617	A/B	19	1500	1220	23.3	20.0
132618	A/B	19	1800	1220	28.0	20.0
135598	A/B	19	2000	1220	30.1	20.0
132850	A/B	19	2100	1220	32.6	20.0
133783	A/B	19	2200	1220	34.2	20.0

Numéro d'article	Qualité	Épaisseur	Longueur	Largeur	Kg/VKE	Cont./pqt
132520	A/B	19	2400	1220	37.3	20.0
133784	A/B	19	2600	1220	40.4	20.0
133786	A/B	19	2800	1220	43.5	20.0
132855	A/B	19	3000	1220	46.6	20.0
135600	A/B	26	1400	1220	29.8	20.0
132620	A/B	26	1500	1220	31.9	20.0
132619	A/B	26	1800	1220	38.2	20.0
135599	A/B	26	2000	1220	41.2	20.0
132856	A/B	26	2100	1220	44.6	20.0
133788	A/B	26	2200	1220	46.8	20.0
132521	A/B	26	2400	1220	51.0	20.0
133789	A/B	26	2600	1220	55.3	20.0
133791	A/B	26	2800	1220	59.5	20.0
132857	A/B	26	3000	1220	63.8	20.0
134878	Rustique	19	1400	1220	21.1	20.0
134879	Rustique	19	2000	1220	30.1	22.0
134880	Rustique	19	2400	1220	36.2	20.0
134881	Rustique	26	1400	1220	28.9	20.0
134882	Rustique	26	2000	1220	41.2	20.0
134883	Rustique	26	2400	1220	49.5	20.0

Panneau 1 pli continu Chêne pcA0B0A5

Essence de bois	Chêne Euro
Exécution	Lamelles continues, largeur des lamelles ~ 45 MM
Humidité du bois	~ 8 % +/- 2 %
Surface	Poncée, grain P100
Collage	D4
Classe d'émissions	E1
Teneur en formaldéhyde de la colle	0.00 ppm
Emballage	Filmé individuellement

Les panneaux sont en bois massif avec des lamelles d'une seule longueur. Les innombrables possibilités d'application, la durabilité élevée et la facilité de traitement de ces panneaux permettent d'obtenir des surfaces dynamiques et modernes, idéales pour le secteur de la décoration intérieure.

Diverses longueurs intermédiaires et autres essences de bois disponibles sur demande.

Numéro d'article	Qualité	Épaisseur	Longueur	Largeur	Poids	Cont./pqt
138940	A/B	19	1500	1210	12.35	10.0
138941	A/B	19	1800	1210	12.35	10.0
138942	A/B	19	2100	1210	12.35	10.0
138943	A/B	19	2400	1210	12.35	10.0
138944	A/B	19	2700	1210	12.35	10.0
138945	A/B	19	3000	1210	12.35	10.0
138946	A/B	26	1500	1210	16.90	10.0

Numéro d'article	Qualité	Épaisseur	Longueur	Largeur	Poids	Cont./pqt
138947	A/B	26	1800	1210	16.90	10.0
138948	A/B	26	2100	1210	16.90	10.0
138949	A/B	26	2400	1210	16.90	10.0
138950	A/B	26	2700	1210	16.90	10.0
138951	A/B	26	3000	1210	16.90	10.0

Panneau 1 pli continu Chêne pcA0B0A7

Essence de bois	Chêne Euro
Exécution	Lamelles continues, droites, largeur des lamelles 46 – 52 MM, largeur uniforme dans le panneau
Humidité du bois	~ 8 % +/– 2 %
Surface	Poncée, grain P80
Collage	D3
Classe d'émissions	E1
Teneur en formaldéhyde de la colle	0.00 ppm
Emballage	Filmé individuellement

Les panneaux sont en bois massif avec des lamelles d'une seule longueur. Les innombrables possibilités d'application, la durabilité élevée et la facilité de traitement de ces panneaux permettent d'obtenir des surfaces dynamiques et modernes, idéales pour le secteur de la décoration intérieure.

Diverses longueurs intermédiaires et autres essences de bois disponibles sur demande.

Numéro d'article	Qualité	Épaisseur	Longueur	Largeur	Poids	Cont./pqt	Prix CHF	par
136937	A/B	20	1200	1250	13.00	20.0	163.50	M2
136938	A/B	20	1600	1250	13.00	20.0	179.70	M2
136939	A/B	20	2000	1250	13.00	20.0	201.00	M2
136940	A/B	20	2250	1250	13.00	20.0	201.00	M2
136941	A/B	20	2450	1250	13.00	20.0	219.30	M2
136942	A/B	20	2750	1250	13.00	20.0	219.30	M2
136943	A/B	20	3000	1250	13.00	20.0	219.30	M2
136944	A/B	26	1200	1250	16.90	20.0	212.20	M2
136945	A/B	26	1600	1250	16.90	20.0	236.50	M2
136951	A/B	26	2000	1250	16.90	20.0	260.90	M2
136952	A/B	26	2250	1250	16.90	20.0	260.90	M2
136953	A/B	26	2450	1250	16.90	20.0	280.20	M2
136954	A/B	26	2750	1250	16.90	20.0	280.20	M2
136955	A/B	26	3000	1250	16.90	20.0	280.20	M2
136059	A/B	30	1400	1250	19.50	20.0	285.30	M2
136060	A/B	30	2000	1250	19.50	20.0	303.50	M2
136061	A/B	30	2450	1250	19.50	20.0	317.70	M2
136062	A/B	30	3000	1250	19.50	20.0	317.70	M2

Panneau 1 pli continu Noyer pcA0B0A3

Essence de bois	Noyer Ami étuvé
Exécution	Lamelles continues, droites, largeur des lamelles 46 – 52 MM, largeur uniforme dans le panneau
Humidité du bois	8 % +/– 2 %
Surface	Poncée, grain P80
Collage	D3
Classe d'émissions	E1
Teneur en formaldéhyde de la colle	0.00 ppm
Emballage	Filmé individuellement

Les panneaux sont en bois massif avec des lamelles d'une seule longueur. Les innombrables possibilités d'application, la durabilité élevée et la facilité de traitement de ces panneaux permettent d'obtenir des surfaces dynamiques et modernes, idéales pour le secteur de la décoration intérieure.

Diverses longueurs intermédiaires et autres essences de bois disponibles sur demande.

Numéro d'article	Qualité	Épaisseur	Longueur	Largeur	Poids	Cont./pqt
136930	A/B, avec aubier	20	1400	1250	13.60	10.0
136931	A/B, avec aubier	20	2450	1250	13.60	10.0
136932	A/B, avec aubier	26	1400	1250	17.70	10.0
136933	A/B, avec aubier	26	2450	1250	17.70	10.0
136934	A/B, avec aubier	40	2450	1250	27.20	10.0

Marche d'escalier d'une seule longueur Hêtre pcA0E0A1

Essence de bois	Hêtre étuvé
Exécution	Lamelles continues, droites, largeur des lamelles 40 – 90 MM
Humidité du bois	~ 8 % +/– 2 %
Surface	Poncée, grain P100
Collage	D3
Classe d'émissions	E1
Teneur en formaldéhyde de la colle	0.00 ppm

Ces panneaux d'escalier sont conçus pour des marches élégantes et capables de supporter des charges lourdes à répétition.

Diverses longueurs intermédiaires et autres essences de bois disponibles sur demande.

Numéro d'article	Qualité	Épaisseur	Longueur	Largeur	Poids	Emballage	Cont./pqt
138932	A/B	40	900	650	28.60	Filmé par paquet	20.0
138933	A/B	40	1000	650	28.60	Filmé par paquet	20.0
138934	A/B	40	1100	650	28.60	Filmé par paquet	20.0
138935	A/B	40	1200	650	28.60	Filmé par paquet	20.0
138936	A/B	40	1500	650	28.60	Filmé par paquet	20.0
138937	A/B	40	1800	650	28.60	Filmé par paquet	5.0
138938	A/B	40	2400	1210	28.60	Filmé individuellement	5.0
138939	A/B	40	3000	1210	28.60	Filmé individuellement	5.0

Marche d‘escalier d‘une seule longueur Chêne pcA0E0A2

Essence de bois	Chêne Euro
Exécution	Lamelles continues, largeur des lamelles ~ 45 MM
Humidité du bois	~ 8 % +/- 2 %
Surface	Poncée, grain P100
Collage	D4
Classe d‘émissions	E1
Teneur en formaldéhyde de la colle	0.00 ppm

Ces panneaux d’escalier sont conçus pour des marches élégantes et capables de supporter des charges lourdes à répétition.
Diverses longueurs intermédiaires et autres essences de bois disponibles sur demande.

Numéro d‘article	Qualité	Épaisseur	Longueur	Largeur	Poids	Emballage	Cont./pqt
138908	A/B, sans aubier	40	900	650	26.00	Filmé par paquet	20.0
138847	A/B, sans aubier	40	1100	650	26.00	Filmé par paquet	20.0
138848	A/B, sans aubier	40	1200	650	26.00	Filmé par paquet	20.0
138909	A/B, sans aubier	40	1500	650	26.00	Filmé par paquet	20.0
138910	A/B	40	1800	650	26.00	Filmé individuellement	10.0
138911	A/B	40	2400	1210	26.00	Filmé individuellement	10.0
138912	A/B	40	2600	1210	26.00	Filmé individuellement	10.0
138913	A/B	40	3000	1210	26.00	Filmé individuellement	10.0
138914	Rustique, nœuds amorcée avec spatule noir	40	900	650	26.00	Filmé par paquet	20.0
138915	Rustique, nœuds amorcée avec spatule noir	40	1000	650	26.00	Filmé par paquet	20.0
138916	Rustique, nœuds amorcée avec spatule noir	40	1100	650	26.00	Filmé par paquet	20.0
138917	Rustique, nœuds amorcée avec spatule noir	40	1200	650	26.00	Filmé par paquet	20.0
138919	Rustique, nœuds amorcée avec spatule noir	40	1500	650	26.00	Filmé par paquet	20.0
138920	Rustique, nœuds amorcée avec spatule noir	40	1800	1210	26.00	Filmé individuellement	10.0
138921	Rustique, nœuds amorcée avec spatule noir	40	2400	1210	26.00	Filmé individuellement	10.0
138922	Rustique, nœuds amorcée avec spatule noir	40	3000	1210	26.00	Filmé individuellement	10.0

Panneau 1 pli abouté Érable pcA0B0F0

Essence de bois	Érable Euro
Exécution	Lamelles aboutées dans la longueur, peigne d‘aboutage sur chant, largeur des lamelles 40 MM
Humidité du bois	8 – 10 %
Surface	Poncée, grain P60
Collage	D3
Classe d‘émissions	E1
Teneur en formaldéhyde de la colle	0.00 ppm
Emballage	Filmé individuellement
Certification	FSC®-C017145

Les panneaux sont en bois massif avec lamelles aboutées. L‘association des meilleures parties du bois et du savoir-faire de nos partenaires en ce qui concerne la qualité irréprochable des surfaces et les techniques de production les plus modernes vous garantissent un produit parfaitement adapté au design intérieur.
Diverses longueurs intermédiaires et autres essences de bois disponibles sur demande.

Numéro d‘article	Qualité	Épaisseur	Longueur	Largeur	Poids	Cont./pqt
132861	A/B	19	4200	1220	12.60	10.0
132862	A/B	40	4200	1220	26.40	10.0

Panneau 1 pli abouté Hêtre pcA0B0F1

Essence de bois	Hêtre étuvé
Exécution	Lamelles aboutées dans la longueur, peigne d'aboutage sur chant, largeur des lamelles 40 MM
Humidité du bois	8 % +/- 2 %
Surface	Poncée, grain P60
Collage	D3
Classe d'émissions	E1
Teneur en formaldéhyde de la colle	0.00 ppm
Emballage	Filmé individuellement
Certification	FSC®-C017145

Les panneaux sont en bois massif avec lamelles aboutées. L'association des meilleures parties du bois et du savoir-faire de nos partenaires en ce qui concerne la qualité irréprochable des surfaces et les techniques de production les plus modernes vous garantissent un produit parfaitement adapté au design intérieur.

Diverses longueurs intermédiaires et autres essences de bois disponibles sur demande.

Numéro d'article	Qualité	Épaisseur	Longueur	Largeur	Poids	Cont./pqt
132615	A/B	19	4200	1220	13.11	20.0
132616	A/B	26	4200	1220	17.94	20.0
132863	A/B	30	4200	1220	20.70	20.0
132865	A/B	40	4200	1220	27.60	10.0

Panneau 1 pli abouté Chêne pcA0B0F2

Essence de bois	Chêne Euro
Exécution	Lamelles aboutées dans la longueur, peigne d'aboutage sur chant, largeur des lamelles 40 MM
Humidité du bois	8 % +/- 2 %
Surface	Poncée, grain P60
Collage	D3
Classe d'émissions	E1
Teneur en formaldéhyde de la colle	0.00 ppm
Emballage	Filmé individuellement
Certification	FSC®-C017145

Les panneaux sont en bois massif avec lamelles aboutées. L'association des meilleures parties du bois et du savoir-faire de nos partenaires en ce qui concerne la qualité irréprochable des surfaces et les techniques de production les plus modernes vous garantissent un produit parfaitement adapté au design intérieur.

Diverses longueurs intermédiaires et autres essences de bois disponibles sur demande.

Numéro d'article	Qualité	Épaisseur	Longueur	Largeur	Poids	Cont./pqt
132622	A/B	19	4200	1220	12.35	20.0
132621	A/B	26	4200	1220	17.42	20.0
132866	A/B	30	4200	1220	20.10	20.0
132867	A/B	40	4200	1220	26.80	10.0

Panneau 1 pli abouté Chêne pcA0B0F4

Essence de bois	Chêne Euro
Exécution	Lamelles aboutées dans la longueur, peigne d'aboutage sur chant, largeur des lamelles 40 MM
Humidité du bois	~ 8 % +/- 2 %
Surface	Poncée, grain P80
Collage	D3
Classe d'émissions	E1
Teneur en formaldéhyde de la colle	0.00 ppm
Emballage	Filmé individuellement

Les panneaux sont en bois massif avec lamelles aboutées. L'association des meilleures parties du bois et du savoir-faire de nos partenaires en ce qui concerne la qualité irréprochable des surfaces et les techniques de production les plus modernes vous garantissent un produit parfaitement adapté au design intérieur.

Diverses longueurs intermédiaires et autres essences de bois disponibles sur demande.

Numéro d'article	Qualité	Épaisseur	Longueur	Largeur	Poids	Cont./pqt
136935	A/B	20	4200	1250	13.00	20.0
136936	A/B	30	4200	1250	19.50	10.0

Panneau 3 plis continus Hêtre pcA0C0A2

Essence de bois	Hêtre étuvé
Qualité	A/B
Exécution	Lamelles continues, largeur des lamelles 70 MM
Construction	5/10/5 MM
Humidité du bois	8 % +/- 2 %
Surface	Poncée, grain P80
Collage	D4
Classe d'émissions	E1
Teneur en formaldéhyde de la colle	0.00 ppm
Emballage	Filmé individuellement
Certification	FSC®-C017145

Le panneau 3 plis se compose de trois couches de bois massif collées l'une sur l'autre en croix. Les couches respectivement tournées à 90° permettent d'obtenir un effet de blocage et aucune couche ne peut plus se déformer librement.

Diverses longueurs intermédiaires et autres essences de bois disponibles sur demande.

Numéro d'article	Épaisseur	Longueur	Largeur	Poids	Cont./pqt
136924	20	1650	1250	13.80	20.0
136925	20	2050	1250	13.80	20.0
136926	20	2500	1250	13.80	20.0

Panneau 3 plis continus Chêne pcA0C0A3

Essence de bois	Chêne Euro
Qualité	A/B
Exécution	Lamelles continues, largeur des lamelles 70 MM
Construction	5/10/5 MM
Humidité du bois	8 % +/- 2 %
Surface	Poncée, grain P80
Collage	D4
Classe d'émissions	E1
Teneur en formaldéhyde de la colle	0.00 ppm
Emballage	Filmé individuellement
Certification	FSC®-C017145

Le panneau 3 plis se compose de trois couches de bois massif collées l'une sur l'autre en croix. Les couches respectivement tournées à 90° permettent d'obtenir un effet de blocage et aucune couche ne peut plus se déformer librement.

Diverses longueurs intermédiaires et autres essences de bois disponibles sur demande.

Numéro d'article	Épaisseur	Longueur	Largeur	Poids	Cont./pqt
134888	20	1250	1250	13.00	1.0
134889	20	1650	1250	13.00	1.0
134890	20	2050	1250	13.00	1.0
134891	20	2500	1250	13.00	1.0
134892	20	3000	1250	13.00	1.0

Panneau 3 plis continus Frêne pcA0C0A5

Essence de bois	Frêne
Qualité	A/B
Exécution	Lamelles continues, largeur des lamelles 70 MM
Construction	5/10/5 MM
Humidité du bois	8 % +/- 2 %
Surface	Poncée, grain P80
Collage	D4
Classe d'émissions	E1
Teneur en formaldéhyde de la colle	0.00 ppm
Emballage	Filmé individuellement
Certification	FSC®-C017145

Le panneau 3 plis se compose de trois couches de bois massif collées l'une sur l'autre en croix. Les couches respectivement tournées à 90° permettent d'obtenir un effet de blocage et aucune couche ne peut plus se déformer librement.

Diverses longueurs intermédiaires et autres essences de bois disponibles sur demande.

Numéro d'article	Épaisseur	Longueur	Largeur	Poids	Cont./pqt
136927	20	1650	1250	13.20	20.0
136928	20	2050	1250	13.20	20.0
136929	20	2500	1250	13.20	20.0

Panneau 3 plis pcA0C0Z9

Qualité	A/B
Exécution	Lamelles continues, largeur des lamelles 70 MM
Construction	5/10/5 MM
Humidité du bois	8 % +/- 2 %
Surface	Poncée, grain P80
Collage	D4
Teneur en formaldéhyde de la colle	0.00 ppm
Emballage	Filmé individuellement

Diverses longueurs intermédiaires et autres essences de bois disponibles sur demande.

Numéro d'article	Essence de bois	Épaisseur	Longueur	Largeur	Cont./pqt
P100220	Cerisier	20	1250	1250	1.0
P100221	Cerisier	20	1650	1250	1.0
P100222	Cerisier	20	2050	1250	1.0
P100223	Cerisier	20	2500	1250	1.0
P100224	Cerisier	20	3000	1250	1.0
P100215	Érable Euro	20	1250	1250	1.0
P100216	Érable Euro	20	1650	1250	1.0
P100217	Érable Euro	20	2050	1250	1.0
P100218	Érable Euro	20	2500	1250	1.0
P100219	Érable Euro	20	3000	1250	1.0

Image d'une marche d'escalier en chêne EURO qualité A/B.

HOLZWERKSTOFFZENTRUM (HWZ) | Industriestrasse 3 | 4704 Niederbipp | +41 58 470 62 00 | niederbipp@hwz.ch | hwz-handel.ch

NORTON®
SAINT-GOBAIN

HWZ SCHWEIZ
Vous souhaitez – nous négocions

EN CAS DE RÉNOVATION: RÉALISABLE SUR PLACE!

Solutions abrasives de Norton. Pour tous les types de bois.

Moins de poussière. Moins de changements. Moins d'énervement.
Gain de temps. Gain d'argent. Gain de tranquillité.

PLUS DE PLAISIR!

Bon à savoir: fonctionne aussi sur place.

De stock. Livraison rapide.
Échantillons gratuits.
Formations gratuites. Conseil sur place.
Commande en ligne 24/7.

DIS FP PAD

DISC BLUE FIRE®
NORZON® H835

BANDES ABRASIVES BLUE FIRE®
NORZON ® H835 MULTI AIR®

R955 CERAMIC, RED HEAT

DISQUES ABRASIFS A975,
MULTI-AIR® PLUS

Solutions abrasives Norton pour menuisiers: en exclusivité chez HOLZWERKSTOFFZENTRUM AG ou sous: hwz-handel.ch

ALFA

Panneau 3 plis continus ALFA pcA0C0J9

ALFA

Qualité	A/AB
Exécution	Lamelles continues, largeur des lamelles 58 – 100 MM
Construction	5/10/5 MM
Humidité du bois	8 % +/– 2 %
Surface	Poncée, grain P80
Collage	D3
Classe d'émissions	E1
Teneur en formaldéhyde de la colle	0.00 ppm
Emballage	Filmé individuellement

Le panneau 3 plis se compose de trois couches de bois massif collées l'une sur l'autre en croix. Les couches respectivement tournées à 90° permettent d'obtenir un effet de blocage et aucune couche ne peut plus se déformer librement.

Numéro d'article	Essence de bois	Épaisseur	Longueur	Largeur	Poids	Cont./pqt
128491	Aulne	20	800	1220	10.00	5.0
128492	Aulne	20	1600	1220	10.00	5.0
128493	Aulne	20	2050	1220	10.00	5.0
128494	Aulne	20	2400	1220	10.00	5.0
128485	Hêtre étuvé	20	1000	1220	13.80	5.0
128486	Hêtre étuvé	20	1600	1220	13.80	5.0
128487	Hêtre étuvé	20	2050	1220	13.80	5.0
128488	Hêtre étuvé	20	2400	1220	13.80	5.0
128480	Érable Euro	20	800	1220	13.00	5.0
128481	Érable Euro	20	1200	1220	13.00	5.0
128482	Érable Euro	20	1600	1220	13.00	5.0
128483	Érable Euro	20	2050	1220	13.00	5.0
128484	Érable Euro	20	2400	1220	13.00	5.0
128517	Chêne Euro	20	800	1220	13.00	5.0
128518	Chêne Euro	20	1600	1220	13.00	5.0
128489	Chêne Euro	20	2050	1220	13.00	5.0
128490	Chêne Euro	20	2400	1220	13.00	5.0

PANNEAU 3 PLIS ALFA STANDARD

Epaisseur de la couche supérieure 5 MM

	Essences de bois standards	Essences de bois fruitiers
Classification	standard A/B	sélection expressive de fruitiers face A avec aubier, classification uniforme
Collage	collage D3 sans formaldéhyde	
Humidité du bois	8 %; ± 2 %	
Ponçage des surfaces	grain 80 sur les deux faces	
Chants	bruts de sciage	
Couche intermédiaire standard	identique à l'essence du pli supérieur	Aulne exception: cerisier européen étuvé
Largeur standard	env. 1220 MM	

En raison du séchage et du collage, nos produits en bois naturel sont destinés exclusivement à un usage intérieur!

Pour des quantités plus importantes, une répartition équitable des longueurs est nécessaire.
Merci de veiller à une proportion de longueurs inférieures à 2000 MM d'env. 50 % des M2.

Épaisseurs: 20 MM
26 MM
31 MM
40 MM

Essences	Longueurs en MM
Érable européen	800, 1000, 1200, 1400, 1600, 1800, 2050, 2400
Bouleau	
Hêtre étuvé	
Hêtre étuvé Cœur	
Chêne	
Chêne rustique	
Chêne sauvage	
Aulne	
Frêne	
Cœur de frêne étuvé	
Érable dur	
Cerisier européen étuvé	
Poirier étuvé	600, 700, 800, 900, 1000, 1200, 1400, 1600, 1800, 2050, 2400
Noyer étuvé avec aubier Noyer	
Structuré étuvé avec aubier	
Noyer sauvage étuvé avec aubier	
Noyer étuvé sans aubier	
Prunier [1, 2]	400, 500, 600, 700, 800

[1] Pour les essences comme le pommier ou le prunier, les longueurs maximales des lamelles continues sont de 800 MM. Des longueurs supérieures peuvent être obtenues sur demande selon disponibilité de le matière première.
[2] Le bois de prunier est fendif / cassant, il peut donc provoquer l'apparition de fentes.

PANNEAU 3 PLIS OBJET ALFA

Épaisseur du pli de couverture 3,5 MM

Qualité élevée, prix avantageux.
C'est ce que vous promet le panneau objet d'ALFA: une alternative économique à un assortiment haut de gamme pour de grandes surfaces comme les portes ou les éléments muraux.

L'avantage du prix est obtenu grâce à un triage particulier. Les caractéristiques naturelles telles que le miroir sur le chêne ou le hêtre ainsi que l'aubier sur le noyer sont volontairement accentuées. Malgré l'intégration de toutes ces caractéristiques liées au bois, la surface est calme et homogène. Il n'y a donc volontairement pas ou peu de nœuds.

	Hêtre étuvé | Chêne | Noyer étuvé avec aubier
Classification	classification objet A/B
Collage	collage D3 sans formaldéhyde
Humidité du bois	8 %; ± 2 %
Ponçage des surfaces	grain 80 sur les 2 faces
Chants	bruts de sciage
Plis du milieu standard	aulne (essence du pli intermédiaire identique à celle du pli supérieur sur demande)
Largeur de lamelles	hêtre étuvé env. 103 MM chêne env. 65 MM noyer étuvé avec aubier env. 65 MM
Largeur standard	env. 1220 MM
Longueur maximale	env. 3000 MM

En raison du séchage et du collage, nos produits en bois naturel sont destinés exclusivement à un usage intérieur!

Pour des quantités plus importantes, une répartition équitable des longueurs est nécessaire.
Merci de veiller à une proportion de longueurs inférieures à 2000 MM d'env. 50 % des M2.

Épaisseurs: 20 MM
26 MM

Essences	Longueurs en MM
Hêtre étuvé	800, 1000, 1200, 1400, 1600, 1800, 2050, 2200, 2400, 2600, 2800, 3000
Chêne	
Noyer étuvé avec aubier	

HÊTRE ÉTUVÉ
Aucun nœud; maille admise sans limite car caractéristique de ce type de bois; colorations traversantes admises; deux coloris par panneaux (assortis en conséquence au sein du panneau).

CHÊNE
Petits points noirs (de 2 MM max.); aucun nœud gênant; pas d'aubier sur la face A; maille admise sans limite car caractéristique de ce type de bois ; colorations traversantes; légères taches blanches et légère inclusion; possible écart de coloration entre deux lamelles admis; deux coloris par panneau (assortis en conséquence au sein du panneau).

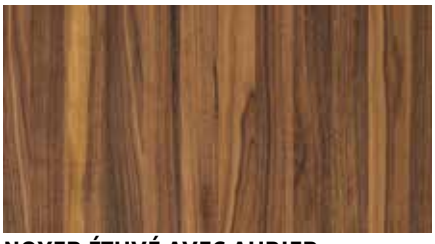

NOYER ÉTUVÉ AVEC AUBIER
Aucun nœud: colorations noires dues à des parasites du cambium et aspect madré admis (caractéristique du noyer); max. 30 % d'aubier par panneau, réparti de manière homogène; max. 60 % d'aubier par lamelle; max. 75 % d'aubier sur la largeur de la lamelle; taches: aubier porteur de taches colorées; coloration violette; deux coloris par panneau (assortis en conséquence au sein du panneau).

Prix: septembre 2020

SYSTÈME 14 ALFA

Le système de livraison ALFA

Érable

Bouleau

Poirier

Hêtre

Chêne

Chêne rustique

Aulne

Frêne

Érable dur

Cœur de hêtre

Cœur de frêne

Cerisier

Noyer sans aubier

Noyer structuré

Chêne sauvage

Noyer sauvage

Avec notre système de livraison exceptionnel « pack service Système 14 », nous sommes en mesure de livrer les commandes commissionnées de nos clients dans un délai de 14 jours. Ce qui vous permet de gagner du temps tout en minimisant le risque de chutes.

Nous réduisons également les coûts d'entreposage et vous garantissons que votre commande sera livrée sur site « just-in-time ». Toutes les mesures sont possibles. Vous pouvez faire votre choix parmi les 17 essences de bois de notre portefeuille.

RAPIDE Livraison 14 jours après commande

Nous répondons à un souhait majeur de nos clients: recevoir la marchandise 14 jours après avoir passé commande.
Deux jours de plus sont nécessaires en cas d'alaises. À noter que la surface de commande maximale est de 25 M2 ou sur accord.

ÉCONOMIQUE Pas de coûts de chutes

Ce qui signifie une réduction des coûts pouvant aller jusqu'à 15 %. Ou mieux encore : jusqu'à 15 % de revenus supplémentaires.

POLYVALENT 17 essences de bois différentes

Érable européen, érable dur, bouleau, frêne, cœur de frêne étuvé, aulne, hêtre étuvé, cœur de hêtre étuvé, chêne, chêne rustique, chêne sauvage, cerisier européen étuvé, poirier étuvé, noyer étuvé avec aubier, noyer structuré étuvé avec aubier, noyer sauvage étuvé avec aubier, noyer étuvé sans aubier.

INDIVIDUEL Toutes les découpes sont possibles

Ébénistes et menuisiers reçoivent les dimensions souhaitées. Merci de prévoir suffisamment de surdimensions!

Les produits suivants sont disponibles avec le Système 14:
- Panneau 3 plis Standard
- Panneau 3 plis Ministar
- Panneau 3 plis Strong
- Profi-decks
- Panneau 3 plis Vario
- Panneau 3 plis ALFA G3

PROFESSIONNEL exemplaires uniques

Nos collaborateurs qualifiés se chargent du tri optimal et harmonieux de vos panneaux. Merci de nous faire parvenir votre schéma!

HOLZWERKSTOFFZENTRUM (HWZ) | Industriestrasse 3 | 4704 Niederbipp | +41 58 470 62 00 | niederbipp@hwz.ch | hwz-handel.ch

SYSTÈME 14 ALFA

Panneau 3 plis standard

Épaisseur du pli supérieur 5 MM

Épaisseurs: 20 MM
26 MM
31 MM
40 MM

Essences	Longueurs en MM
Érable européen	jusqu'à 1000, 1001 – 1800, 1801 – 2400
Bouleau	
Hêtre étuvé	
Cœur de hêtre étuvé	
Chêne	
Chêne rustique	
Chêne sauvage	
Aulne	
Frêne	
Cœur de frêne étuvé	
Érable dur	
Cerisier européen étuvé	
Noyer étuvé avec aubier	jusqu'à 900, 901 – 1600, 1601 – 2400
Noyer structuré avec aubier	
Noyer sauvage avec aubier	
Noyer étuvé sans aubier	

En cas de veinure continue sur plusieurs surfaces côte à côte, un croquis doit impérativement être fourni. Le prix sera calculé en fonction de la longueur totale.

Vous trouverez tous les autres produits du Système 14 dans la liste de prix ALFA de HOLZWERKSTOFFZENTRUM AG.

HOLZWERKSTOFFZENTRUM (HWZ) | Industriestrasse 3 | 4704 Niederbipp | +41 58 470 62 00 | niederbipp@hwz.ch | hwz-handel.ch

BARRIQUE

ALTHOLZ | VIEUX BOIS | ANTIQUE TIMBER

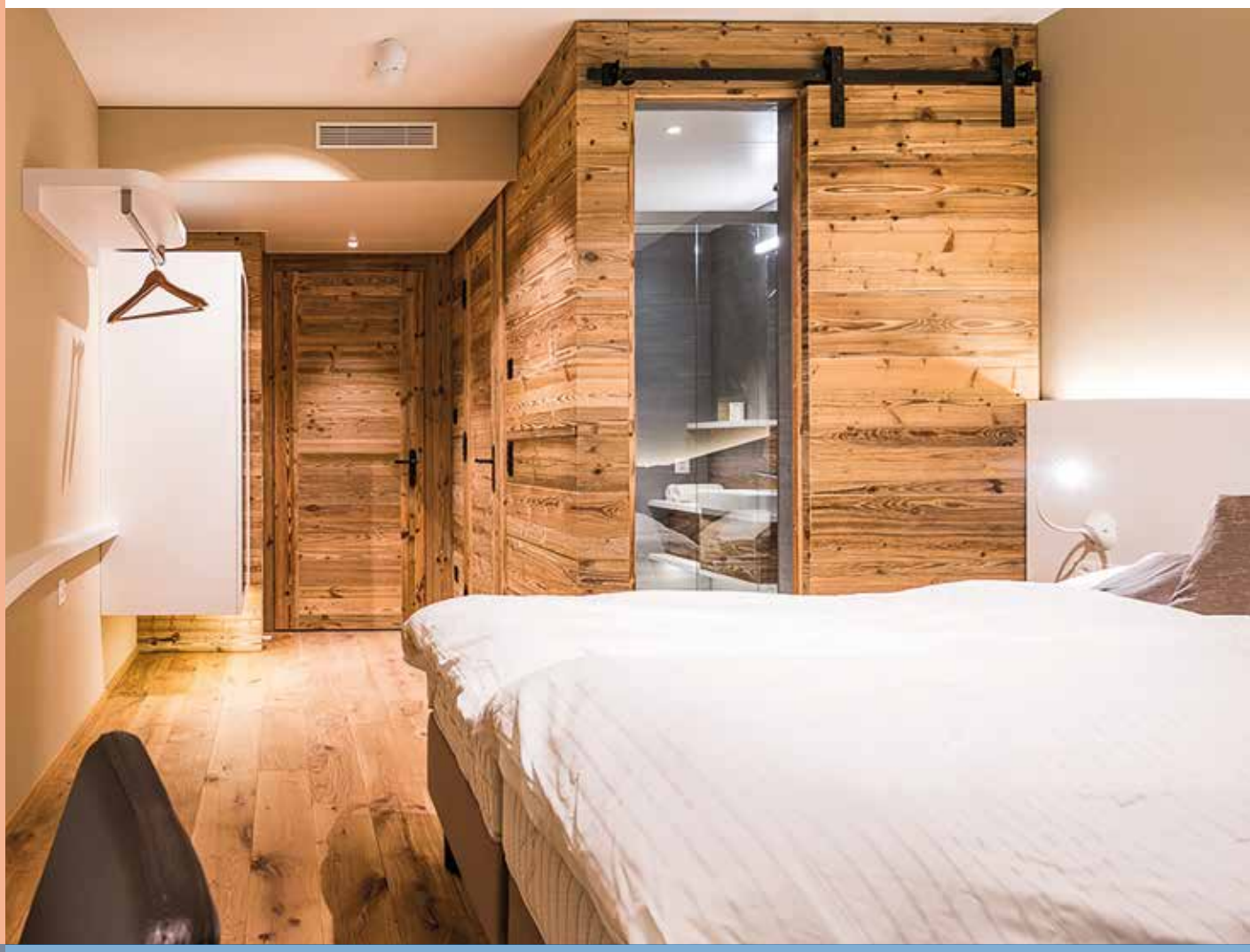

LE VIEUX BOIS, LA TRADITION MODERNISÉE

Vieux bois panneau 3 plis continus Epicéa pcA0H0A0

Essence de bois	Épicéa / sapin / pin
Qualité	AC
Exécution	Lamelles sciées dans de vieilles planches authentiques
Surface	Brossée, taillée à la hache d'origine
Humidité du bois	12 % +/- 2 %
Collage	D4
Classe d'émissions	E1
Teneur en formaldéhyde de la colle	0.00 ppm
Descriptif produit	Qualité exclusive, valeur écologique et durabilité élevée sont les trois principaux atouts de notre produit. Priorité est donnée à l'authenticité.

Les surfaces taillées à la hache d'origine sont utilisées pour le revêtement de parois et la construction de meubles. Leur aspect plein de caractère crée une ambiance chaleureuse et confortable avec tout le cachet du rustique. Il est question ici de la 1ère patine du vieux bois.

Numéro d'article	Décor	Couleur	Construction	Épaisseur	Longueur	Largeur	Poids	Cont./pqt
133647	Matterhorn	Nature	8/8/8 MM	24	2500	1220	10.80	25.0
133650	Matterhorn	Nature	7/8/7 MM	22	3000	1220	9.00	25.0

Vieux bois panneau 3 plis brûlé soleil brun pcA0H0A1

Essence de bois	Épicéa / sapin / pin
Qualité	AC
Exécution	Lamelles sciées dans de vieilles planches authentiques
Surface	Brossée, brulée soleil d'origine
Humidité du bois	12 % +/- 2 %
Collage	D4
Classe d'émissions	E1
Teneur en formaldéhyde de la colle	0.00 ppm
Descriptif produit	Qualité exclusive, valeur écologique et durabilité élevée sont les trois principaux atouts de notre produit. Priorité est donnée à l'authenticité.

Les surfaces brûlées soleil de couleur brune proviennent du revêtement extérieur d'anciennes fermes et écuries. Leur caractère unique résulte des effets du vent et du froid. Après nettoyage et retraitement du bois, la beauté intemporelle de la surface reprend vie. Il est question ici de la 1ère patine du vieux bois. La plupart des surfaces brûlées soleil de couleur brune proviennent de parois extérieures exposées sud/sud-est.

Numéro d'article	Décor	Couleur	Construction	Épaisseur	Longueur	Largeur	Poids	Cont./pqt
133954	Eiger	Brun	6/8/6 MM	20	2200	1220	9.00	30.0
133638	Eiger	Brun	6/8/6 MM	20	2500	1220	9.00	30.0
133648	Eiger	Brun	6/8/6 MM	20	3000	1220	9.00	30.0

Vieux bois panneau 3 plis brûlé soleil gris pcA0H0A2

Essence de bois	Épicéa / sapin / pin
Qualité	AC
Exécution	Lamelles sciées dans de vieilles planches authentiques
Surface	Brossée, brulée soleil d'origine
Humidité du bois	12 % +/- 2 %
Collage	D4
Classe d'émissions	E1
Teneur en formaldéhyde de la colle	0.00 ppm
Descriptif produit	Qualité exclusive, valeur écologique et durabilité élevée sont les trois principaux atouts de notre produit. Priorité est donnée à l'authenticité.

Les surfaces brûlées soleil de couleur brune proviennent du revêtement extérieur d'anciennes fermes et écuries. Leur caractère unique résulte des effets du vent et du froid. Après nettoyage et retraitement du bois, la beauté intemporelle de la surface reprend vie. Il est question ici de la 1ère patine du vieux bois. La plupart des surfaces brûlées soleil de couleur brune proviennent de parois extérieures exposées sud/sud-est.

Numéro d'article	Décor	Couleur	Construction	Épaisseur	Longueur	Largeur	Poids	Cont./pqt
133955	Jungfrau	Gris	6/8/6 MM	20	2200	1220	9.00	30.0
133646	Jungfrau	Gris	6/8/6 MM	20	2500	1220	9.00	30.0
133649	Jungfrau	Gris	6/8/6 MM	20	3000	1220	9.00	30.0

Vieux bois panneau 3 plis brûlé soleil brun clair pcA0H0A3

Essence de bois	Épicéa / sapin / pin
Qualité	AC
Exécution	Lamelles sciées dans de vieilles planches authentiques
Surface	Brossée, brulée soleil d'origine
Humidité du bois	12 % +/- 2 %
Collage	D4
Classe d'émissions	E1
Teneur en formaldéhyde de la colle	0.00 ppm
Descriptif produit	Qualité exclusive, valeur écologique et durabilité élevée sont les trois principaux atouts de notre produit. Priorité est donnée à l'authenticité.

La matière première de nos panneaux 3 plis brûlés soleil brun clair est fournie par les revêtements extérieurs d'anciens bâtiments de fermes. Leur caractère unique résulte des effets du vent et du froid. Après nettoyage et retraitement du bois, la beauté intemporelle de la surface reprend vie. Il est question ici de la **1ère patine** du vieux bois. La couleur plus claire du bois est obtenue par un **brossage renforcé** du vieux bois brûlé soleil d'origine. Le brossage est décisif pour garantir l'éventail de nuances des panneaux.

Numéro d'article	Décor	Couleur	Construction	Épaisseur	Longueur	Largeur	Poids	Cont./pqt
133956	Moench	Brun clair	6/8/6 MM	20	2200	1220	9.80	30.0
133957	Moench	Brun clair	6/8/6 MM	20	2500	1220	9.80	30.0
133958	Moench	Brun clair	6/8/6 MM	20	3000	1220	9.80	30.0

Vieux bois panneau 3 plis, 2ème patine brossée pcA0H0A4

Essence de bois	Épicéa / sapin / pin
Qualité	2ème patine
Exécution	Lamelles sciées dans de vieilles planches authentiques
Surface	Brossée
Humidité du bois	12 % +/– 2 %
Collage	D4
Classe d'émissions	E1
Teneur en formaldéhyde de la colle	0.00 ppm
Descriptif produit	Qualité exclusive, valeur écologique et durabilité élevée sont les trois principaux atouts de notre produit. Priorité est donnée à l'authenticité.

La **2ème patine** est la 2ème surface du vieux bois. Là aussi, le processus de vieillissement a fait son œuvre. Le panneau se distingue par sa **surface brossée** et l'optique pleine de caractère du bois.

Numéro d'article	Décor	Couleur	Construction	Épaisseur	Longueur	Largeur	Poids	Cont./pqt
133951	Piz Bernina	Nature	5.3/8.6/5.3 MM	19	3000	1220	9.31	30.0
133952	Piz Bernina	Nature	5.3/8.6/5.3 MM	19	4000	1220	9.31	30.0
133953	Piz Bernina	Nature	5.3/16.4/5.3 MM	27	4000	1220	13.23	20.0

Vieux bois panneau 3 plis, 2ème patine poncée pcA0H0A5

Essence de bois	Épicéa / sapin / pin
Qualité	2ème patine
Exécution	Lamelles sciées dans de vieilles planches authentiques
Surface	Poncée
Humidité du bois	12 % +/– 2 %
Collage	D4
Classe d'émissions	E1
Teneur en formaldéhyde de la colle	0.00 ppm
Descriptif produit	Qualité exclusive, valeur écologique et durabilité élevée sont les trois principaux atouts de notre produit. Priorité est donnée à l'authenticité.

La **2ème patine** est la 2ème surface du vieux bois. Là aussi, le processus de vieillissement a fait son œuvre. Le panneau se distingue par sa **surface poncée** et l'optique pleine de caractère du bois.

Numéro d'article	Décor	Couleur	Construction	Épaisseur	Longueur	Largeur	Poids	Cont./pqt
133947	Piz Palue	Nature	5.3/8.6/5.3 MM	19	3000	1220	9.31	30.0
133948	Piz Palue	Nature	5.3/8.6/5.3 MM	19	4000	1220	9.31	30.0
133949	Piz Palue	Nature	5.3/16.4/5.3 MM	27	3000	1220	13.23	20.0
133950	Piz Palue	Nature	5.3/16.4/5.3 MM	27	4000	1220	13.23	20.0

Vieux bois panneau 3 plis étuvé HM pcA0H0A6

Essence de bois	Épicéa / sapin / pin, étuvés
Exécution	Taillage homogène
Surface	Fortement brossée, taillée à la machine
Humidité du bois	8 % +/– 2 %
Collage	D4
Classe d'émissions	E1
Teneur en formaldéhyde de la colle	0.00 ppm
Descriptif produit	Qualité exclusive, valeur écologique et durabilité élevée sont les trois principaux atouts de notre produit. Priorité est donnée à l'authenticité.

La 2ème patine est la 2ème surface du vieux bois. Là aussi, le processus de vieillissement a fait son œuvre. Le panneau se distingue par sa surface fortement brossée et taillée à la machine, qui donne au bois son optique pleine de caractère. La régularité du taillage souligne encore l'aspect original du panneau.

Numéro d'article	Décor	Couleur	Construction	Épaisseur	Longueur	Largeur	Poids	Cont./pqt
133961	Pilatus	Nature rustique	6/8/6 MM	20	2500	1220	9.80	30.0
133962	Pilatus	Nature rustique	6/8/6 MM	20	3000	1220	9.80	30.0
133959	Rigi	Nature	6/8/6 MM	20	2500	1220	9.80	30.0
133960	Rigi	Nature	6/8/6 MM	20	3000	1220	9.80	30.0

Vieux bois panneau 1 pli continu pcA0G0A0

Texte de l'article	BARRIQUE
Produit	Panneaux muraux vieux bois
Exécution	Scié dans de vieilles planches authentiques, bandes adhésives sur la face arrière
Humidité du bois	12 % +/– 2 %
Set	2 pièces 8 x 200 x 250/500/750/1000 MM

Les surfaces brûlées soleil de couleur brune proviennent du revêtement extérieur d'anciennes fermes et écuries. Leur caractère unique résulte des effets du vent et du temps. Après nettoyage et retraitement du bois, la beauté intemporelle de la surface reprend vie.
Il est question ici de la 1ère patine du vieux bois. La plupart des surfaces brûlées soleil de couleur brune proviennent de parois extérieures exposées sud/sud-est.

Numéro d'article	Essence de bois	Surface	Décor	Couleur	Cont./pqt
136057	Chêne Euro	Brossée, taillée à la hache d'origine	Dom	Nature	1.0
136056	Épicéa / sapin / pin	Brossée, brulée soleil d'origine	Eiger	Brun	1.0
136058	Épicéa / sapin / pin	Brossée, taillée à la hache d'origine	Matterhorn	Nature	1.0

136057

136056

136058

REMARQUES IMPORTANTES POUR LE VIEUX BOIS

Entreposage: les panneaux en vieux bois massif doivent être stockés dans un endroit fermé, à l'abri de l'humidité et du froid. Nous recommandons une température de stockage d'environ 20°C pour une humidité relative de l'air de 35–55 %. En cas de forte différence de température, laisser les panneaux s'acclimater pendant 2 à 3 jours avant la livraison / le traitement. Les panneaux doivent être entreposés à plat. Séparer les panneaux par des carrelets / couches intermédiaires.

Traitement: l'humidité optimale de l'air pour le traitement du bois est de 8 % (+/– 2 %). La température de l'atelier doit être de 20°C et l'humidité relative de l'air de 35–55 % (climat ambiant / climat de stockage).

Généralités: le bois est un produit naturel. Chaque arbre est unique en termes de croissance, de couleur, de structure et de veinure. Les différences sont liées à la nature du bois et ne constituent pas un motif de réclamation. Il est impossible d'exclure toute présence d'insectes. Des phénomènes de gonflement, de retrait ou de déformation peuvent survenir même pour les produits finis. Le bois est une matière qui vit ! Nos panneaux sont parfaitement adaptés pour le revêtement de parois ou de plafonds, mais ne conviennent que dans une mesure limitée à la fabrication de meubles en raison de l'absence de marge de déformation du bois. Le transformateur doit prendre des mesures appropriées pour éviter les phénomènes de gonflement, de retrait et de déformation et garantir la mise en œuvre professionnelle des panneaux.

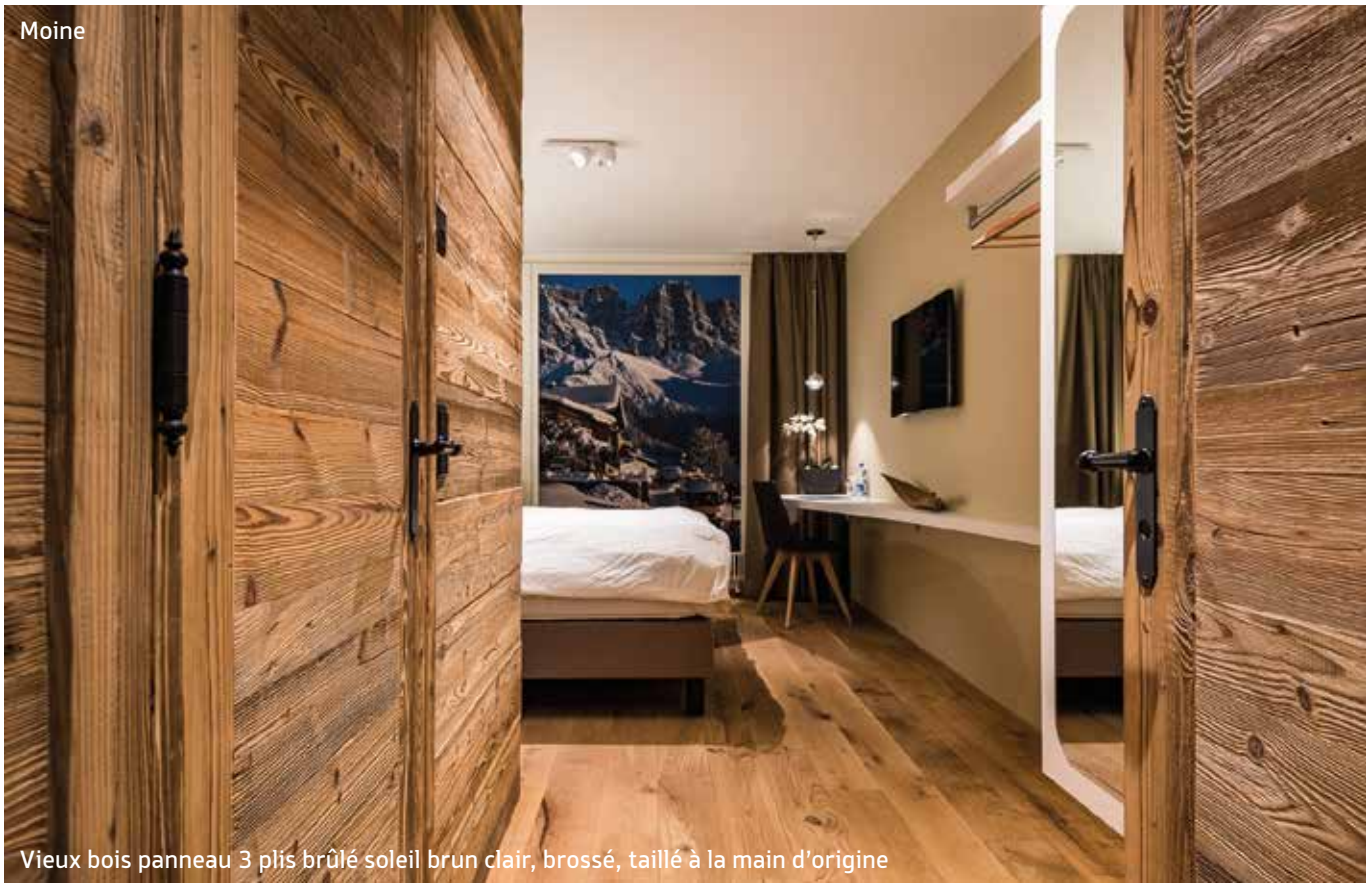

Vieux bois panneau 3 plis brûlé soleil brun clair, brossé, taillé à la main d'origine

Sopurce images:: Pendt AG, Gossau ZH

HOLZWERKSTOFFZENTRUM (HWZ) | Industriestrasse 3 | 4704 Niederbipp | +41 58 470 62 00 | niederbipp@hwz.ch | hwz-handel.ch

SUN WOOD
by STAINER

LES PLUS BEAUX BOIS DU MONDE

FABRIQUÈ EN AUTRICHE.

1. Nous collectons les plus beaux bois anciens et pré-cieux de toutes les régions du monde…

2. nous numerisons leurs surfaces en bois avec nos scanner 3D grand format en interne…

3. nous reproduisons l optique et la structure sur nos supports bois

Exempt de parasites et de polluants

Bois domestique issu de la sylviculture durable

100% Travaillé a la main

Panneaux, poutres et planches de grands formats - disponible en permanence

SUN WOOD panneau 3 plis pcP8D0A0

Texte de l'article	SUN WOOD
Construction	5.5/8/5.5 MM
Exécution	Optique vieux bois
Essence de bois	Épicéa
Collage	Classe 2 EN 636-2 / AW 100
Format	19 x 5000 x 1250 MM
Poids	9.31
Cont./pqt	25.0
Descriptif produit	Les panneaux Sun Wood sont applicables sur demande sur d'autres supports tels que MDF, agglomérés, etc. Demandez notre flyer Sun Wood.
Certification	PEFC

Description: surface hydrofuge. Prêt à la pose, plus besoin de sécher, raboter aviver et brosser. Idéal pour les revêtements de plafonds et de parois, la construction de meubles et l'aménagement intérieur. Remplit la norme COV pour usage intérieur, sans solvants ni odeur.

Numéro d'article	Décor	Couleur	Surface	Qualité
129745	01 Tirol brûlé soleil	Brun moyen	Brossée	A/B
129746	02 Tirol brûlé soleil	Brun clair	Taillée à la hache	B/C
129747	03 bardage	Gris	Brossée	A/B
129748	04 madrier	Brun foncé	Taillée à la hache	B/C

129745

129746

129747

129748

MATÉRIAUX DE SUPPORT ET FORMATS

Panneaux 3 plis de jusqu'à 5 x 2 M

Panneau 3 plis fendu ou brossé, **Épaisseur:** 19 MM ou plus sur demande (épaisseur minimale de 16 MM), possible des deux côtés.

Formats:

- 5000 x 2050 MM
- 2990 x 2050 MM
- 5000 x 1250 MM
- 2500 x 1250 MM
- 2990 x 1250 MM comme plaque de protection contre les incendies
- 5000 x 2030 MM comme plaque de sauna

Options supplémentaires:

Panneau de particules avec placage: brossé avec vernis protecteur. Formats : 2800 x 2070 x 19 MM (plus d'options sur demande)

Panneau de contreplaqué:
Formats : 2520 x 1720 x 4 MM (plus d'options sur demande)

Demandez notre brochure détaillée SUN WOOD.

HOLZWERKSTOFFZENTRUM (HWZ) | Industriestrasse 3 | 4704 Niederbipp | +41 58 470 62 00 | niederbipp@hwz.ch | hwz-handel.ch

Planches languetées/rainurées

Épaisseur: 23 MM, longueur: 5000 MM | **Largeur de couverture:** 185, 205, 225 MM

Tous les modèles sont également disponibles en panneaux rainurés languettés avec une surface rainurée ou brossée. **Conseil:** bois précieux également en planches languetées/ rainurées, grand choix de designs sur demande.

Bois massif et lamellé-collé

Épaisseur: env. 40 x 40 MM jusqu'à 260 x 700 MM (autres dimensions sur demande).

Tous les formats et épaisseurs disponibles avec surface fendue et brossée avec longueur maximale de 20 M. Aussi disponible en poutre CNC sur demande! Tous les modèles sont également disponibles en bois lamellé-collé ou en bois massif avec une surface rainurée ou brossée. **Conseil:** bois précieux aussi disponibles en lamellé-collé et bois massif, grand choix de designs sur demande.

Placages (bois naturel)

Rouleaux: largeur d'environ 270 à 330 MM, épaisseur d'environ 0,9 MM

Placage arqué: 2500 x 1240 MM, épaisseur d'environ 0,6 MM

Demandez notre brochure détaillée SUN WOOD.

HOLZWERKSTOFFZENTRUM (HWZ) | Industriestrasse 3 | 4704 Niederbipp | +41 58 470 62 00 | niederbipp@hwz.ch | hwz-handel.ch

SUN WOOD PREMIUM

Véritable aspect de planche au design rustique

Sun Wood Premium combine l'optique et le toucher uniques du vieux bois rustique dans une planche en trois dimensions – et cela sur des panneaux grands formats! Grâce à une technologie d'impression et de surface innovante, nous donnons à nos panneaux 3 plis l'aspect caractéristique de vieilles planches en bois: travaillée à la main avec le plus grand soin, chaque planche est taillée à la hache et brossée pour lui donner une belle optique de vieux bois rustique. Les panneaux Sun Wood Premium sont un choix parfait pour qui recherche un design vieux bois unique et fidèle à l'original.

Format de panneaux disponibles: 2490 x 1240 x 19 MM | 2980 x 2040 x 19 MM
Pour le design Premium, voir catalogue produits ou site Internet www: stainer-sunwood.com

ASPECT VISUEL DU BOIS FENDU ORIGINAL, EN TROIS DIMENSIONS

Sur panneaux 3 plis grands formats

Avec Sun Wood, découvrez l'aspect et le toucher tridimensionnels du bois et créez un design intérieur attrayant: l'aspect naturel du bois fendu se fait palpable et sa surface originale attire les regards dans n'importe quelle pièce. Le design repose sur un panneau 3 plis, que nous dotons par étapes d'une surface de bois fendu fidèle à l'original: le bois est brossé pour souligner son veinage et lui donner un toucher naturel. Le fraisage CNC permet de reproduire les caractéristiques d'une surface de bois fendu tridimensionnelle, qui est ensuite revêtue d'un décors bois raffiné grâce à la technologique d'impression Sun Wood. Le résultat est une optique originale de bois fendu, dans un design exclusif.

Formats standards du bois fendu

Longueur	Largeur	Épaisseur
2980 MM	1980 MM	19 MM
2350 MM	1200 MM	19 MM abouté
1200 MM	660 MM	19 MM abouté

Conception en bois fendu, voir catalogue de produits ou page d'accueil www: stainer-sunwood.com

Aménagement intérieur

Parquets

Meubles

Escaliers

Portes & fenêtres

Un système d'huiles naturelles pour tous vos projets à l'intérieur.

Rubio®
MONOCOAT

PROTEGE ET COLORE LE BOIS EN UNE SEULE COUCHE

Rubio Monocoat Huile 2C pcO6A0A0

Type	2 composants
Récipient	Composants A+B = 1.3 L

Description: Convient pour toutes les surfaces en bois du domaine intérieur.
– 100% exempte de COV
– Surfaces finies en une seule application
– Rendement élevé: Env. 30 – 50 M2 par litre
– Temps de durcissement: Env. 14 jours
– Adaptée aux jouets pour enfants, certifiée selon EN71

Numéro d'article	Couleur	Décor	Récipient	Paquet
133873	Crudo	R920	Composants A+B = 1.3 L	6 récipients
126845	Pure	R101	Composants A+B = 1.3 L	6 récipients
126847	Pure	R101	Composants A+B = 3.5 L	4 récipients
126848	Pure	R101	Composants A+B = 350 ML	8 récipients
126846	White	R331	Composants A+B = 1.3 L	6 récipients
126849	White	R331	Composants A+B = 350 ML	6 récipients

Rubio Monocoat Huile 1C pcO6A0A1

Type	1 composant

Description: Convient pour toutes les surfaces en bois du domaine intérieur.
– 100% exempte de COV
– Surfaces finies en une seule application
– Rendement élevé: Env. 30 – 50 M2 par litre
– Temps de durcissement: Env. 14 jours
– Adaptée aux jouets pour enfants, certifiée selon EN71

Information: Tous les coloris sont disponibles également en 100 ML.

Numéro d'article	Couleur	Décor	Récipient	Paquet
126906	Antique bronze	R301	1 L	6 récipients
126907	Aqua	R302	1 L	6 récipients
126936	Ash gray	R332	1 L	6 récipients
126909	Biscuit	R304	1 L	6 récipients
126908	Black	R303	1 L	6 récipients
126937	Bourbon	R333	1 L	6 récipients
126896	Castle brun	R201	1 L	6 récipients
126910	Charcoal	R305	1 L	6 récipients
126898	Cherry Coral	R203	1 L	6 récipients
126897	Cherry	R202	1 L	6 récipients
126911	Chocolate	R306	1 L	6 récipients
126938	Cornsilk	R334	1 L	6 récipients
126912	Cotton white	R308	1 L	6 récipients
126899	Dark oak	R204	1 L	6 récipients

Numéro d'article	Couleur	Décor	Récipient	Paquet
126894	Earth	CM8326	1 L	6 récipients
126913	Grey Belge	R310	1 L	6 récipients
126914	Havanna	R311	1 L	6 récipients
126915	Ice brown	R312	1 L	6 récipients
126900	Mahagony	R205	1 L	6 récipients
126917	Mist 5%	R313A	1 L	6 récipients
126916	Mist	R313	1 L	6 récipients
126918	Mud light	R314	1 L	6 récipients
126919	Nature	R315	1 L	6 récipients
126902	Oak	R207	1 L	6 récipients
126920	Olive	R316	1 L	6 récipients
126921	Oyster	R317	1 L	6 récipients
126901	Padouk	R206	1 L	6 récipients
126903	Pine	R208	1 L	6 récipients
126922	Pistachio	R318	1 L	6 récipients
126895	Pure	R101	1 L	6 récipients
126939	Pure	R101	5 L	4 récipients
126924	Savanna	R322	1 L	6 récipients
126925	Silver gray	R323	1 L	6 récipients
126926	Sky gray	R324	1 L	6 récipients
126927	Slate gray	R325	1 L	6 récipients
126929	Smoke 5%	R326A	1 L	6 récipients
126928	Smoke	R326	1 L	6 récipients
126904	Smoked oak	R209	1 L	6 récipients
126930	Stone	R327	1 L	6 récipients
126931	Super white	R328	1 L	6 récipients
136508	Super white	R328	5 L	2 récipients
126932	Titan gray	R329	1 L	6 récipients
126933	Vanilla	R330	1 L	6 récipients
126905	Noyer	R210	1 L	6 récipients
126935	White 5%	R331A	1 L	6 récipients
133839	White 5%	R331A	5 L	2 récipients
126934	White	R331	1 L	6 récipients
133840	White	R331	5 L	2 récipients

Rubio Monocoat Nettoyage pc06A0A3

Numéro d'article	Produit	Description	Récipient	Paquet
126956	Biocleaner sans COV	Nettoyant sans COV pour taches d'huile et de gras. Pour les outils et la maison.	1 L	9 récipients
126957	Nettoyant pour surfaces en bois	Nettoyant pour bois non traité. Garantit une surface d'aspect irréprochable.	1 L	6 récipients
126958	Dégraissant	Nettoyant spécial pour taches d'huile et de gras sur des surfaces RMC.	0.5 L	6 récipients
126959	Nettoyant calcaire	Nettoyant spécial pour cuisines et salles de bain pour éliminer les dépôts calcaires sur des surfaces RMC.	0.5 L	6 récipients
126961	Concentré de savon pour sol en bois	Concentré de savon neutre pour le nettoyage des surfaces huilées RMC.	2 L	6 récipients
126955	Savon pour sol prêt à l'emploi	Savon prêt à l'emploi pour le nettoyage des surfaces huilées RMC. Idéal pour meubles et tables.	750 ML	6 récipients
126960	Concentré de savon pour sol en bois	Concentré de savon neutre pour le nettoyage des surfaces huilées RMC.	1 L	12 récipients
132631	Tannin remover	Nettoyant spécial pour l'élimination des taches de tanin sur les bois contenant de l'acide tannique.	0.5 L	6 récipients
135668	Oil remover	Nettoyant spécial pour l'élimination des résidus de graisse. NE PAS UTILISER SUR DES SURFACES AVEC HUILE NATURELLE!	1 L	12 récipients
135670	Oil remover	Nettoyant spécial pour l'élimination des résidus de graisse. NE PAS UTILISER SUR DES SURFACES AVEC HUILE NATURELLE!	100 ML	10 récipients

Huile Rubio® Monocoat:

PROTECTION DU BOIS GRÂCE À LA TECHNOLOGIE DE LA LIAISON MOLÉCULAIRE

Rubio® Monocoat est LA référence en matière de protection du bois de haute qualité et respectueuse de l'environnement. La technologie avancée de la liaison moléculaire sur laquelle repose l'action de Rubio® Monocoat rend nos huiles résistantes mais également très économiques et simples d'utilisation.

Grâce à ces caractéristiques technologiques, l'huile Rubio® Monocoat présente les qualités suivantes:
- une protection et une coloration durable
- une seule couche suffit
- vaste palette de couleurs: 40 couleurs par défaut
- peut être utilisée sur la plupart des supports en bois
- facile à appliquer, pas de chevauchement possible
- facile à entretenir
- 100 % d'ingrédients naturels, 0 % de COV
- Faible consommation 30 – 50 M2/litre

PROTECTION DURABLE

La liaison moléculaire permet de développer une protection durable et résistante. Pour obtenir cette liaison moléculaire, il est important de respecter un temps d'action de quelques minutes. Plus les fibres sont liées, meilleure est la protection.

UNE SEULE COUCHE

Grâce à cette technologie, la couleur et la protection peuvent être appliquées en une seule couche. Appliquer une deuxième couche n'a pas de sens: elle ne peut plus se fixer sur les fibres déjà traitées ni sur la couche Rubio® Monocoat déjà fixée. Cela signifie aussi que la consommation de cette huile est inférieure aux systèmes d'huile traditionnels.

PAS DE CHEVAUCHEMENTS

Une fois que les fibres de cellulose libres sont liées, l'huile ne peut plus se fixer dans le bois ni dans la couche de Rubio® Monocoat déjà liée. Tout chevauchement ou raccord occasionnel est donc impossible.

FACILE À ENTRETENIR

Les surfaces traitées avec Rubio® Monocoat Oil sont faciles à entretenir. Les rayures localisées peuvent se réparer très facilement.

INGRÉDIENTS NATURELS

Rubio® Monocoat Oil ne contient pas d'eau ni de solvants et se base sur des ingrédients naturels. Les produits sont sûrs pour l'utilisateur et son environnement.

COULEURS UNIQUES

La pigmentation unique de la technologie Rubio® Monocoat permet d'obtenir une coloration plus intense, et ceci en une seule couche, sans influencer l'apparence naturelle du bois.

TOUS LES SUPPORTS EN BOIS

Rubio® Monocoat peut être appliqué sur la plupart des supports en bois et dérivés du bois (bois massif, placage, MDF, etc.), tant pour les sols et les escaliers que pour le mobilier.

Recommandations de transport et de stockage

pour panneaux feuillus

Les panneaux feuillus dont vous avez fait l'acquisition sont un produit de grande qualité issu de l'industrie des dérivés du bois. Pour en préserver la haute valeur, l'excellente qualité et l'état irréprochable, nous vous recommandons de tenir compte des points suivants pour le stockage et le transport.

- Les panneaux doivent être stockés dans des locaux fermées, secs et pas trop froids. Il doivent être entreposés à plat.
- Si le sol est trop froid ou instable, des cales d'espacement d'une hauteur appropriée doivent être utilisées pour assurer une distance suffisante.
- Les piles de panneaux (panneaux individuels aussi) doivent être entreposés à plat avec un nombre de cales suffisant, au moins une cale par mètre linéaire, le matériau de support devant toujours être posé dans le sens transversal par rapport à la couche supérieure.
- Les panneaux ne doivent pas être stockés à proximité d'un chauffage, de parois froides ou humides, de portes ou de fenêtres. Ils doivent également être protégés d'une exposition directe au soleil.
- Nous recommandons une température de stockage d'environ 20°C pour une humidité relative de l'air de 35 % à 50 %!
- Qu'ils soient stockés en piles pleines, en piles entamées ou individuellement, les panneaux doivent être protégés avec un matériau adapté (film, bâche ou plaque de recouvrement).
- Ne jamais laissez le panneau du haut sans protection!
- Pour éviter tout dommage mécanique, ne pas lancer, déformer les panneaux et ne pas les pousser les uns contre les autres (traces de frottement, rayures). En cas de transport de panneaux individuels, ne pas pousser les panneaux.
- Assurez-vous lors du transport / déchargement que les fourches d'élévateur soient propres et qu'une place abritée soit disponible.

Usinage:
Les panneaux feuillus peuvent être usinés sans problème sur toutes les machines à travailler le bois. Toutes les méthodes de travail tant artisanales qu'industrielles du bois sont applicables sur les surfaces et la structures des panneaux (brossage, sablage etc.).

Recommandation:
Au cours du transport de l'usine jusqu'au client, l'humidité des panneaux peut se modifier très rapidement. Aussi est-il recommandé de rétablir le taux d'humidité des panneaux avant de les travailler (2 jours min.). Le film de protection doit être retiré à cet effet.

Procédé correct avant le traitement:
1. À la livraison, retirer le film du panneau
2. Stockage horizontal – le panneau doit être dégagé des deux côtés – observer une période d'acclimatation sur des supports de calage pendant 48h.
3. Toujours appliquer un processus identique sur les deux faces, surface identique, traitement, meulage, fraisage identiques.
4. Le bon panneau pour la bonne application!

Pour les éléments de façades hauts, le risque de retrait est plus élevé. Les utilisateurs et transformateurs expérimentés savent remédier à ce problème par des mesures appropriées lors de la mise en œuvre.

Veiller à ce que le climat de la pièce soit équilibré (env. 20°C, humidité de l'air 35 % – 50 %), surtout pendant la période de chauffage, pour éviter la formation de fentes.
Contrôler la qualité des panneaux feuillus avant de les usiner. Ne pas traiter la marchandise défectueuse.

HOLZWERKSTOFFZENTRUM (HWZ) | Industriestrasse 3 | 4704 Niederbipp | +41 58 470 62 00 | niederbipp@hwz.ch | hwz-handel.ch

Conditions générales de vente et de livraison de HWZ AG

Fondements

Les présentes Conditions générales de vente, de livraison et de paiement s'appliquent exclusivement aux offres, ventes et livraisons de HWZ AG (ci-après dénommée le vendeur). Toute dérogation à ces conditions, en particulier les conditions générales d'achat de l'acheteur, ne prendra une valeur contractuelle que si elle a été acceptée par écrit par le vendeur.

Dans le cas où une disposition des présentes Conditions générales de vente et de livraison et des autres accords conclus entre les parties était déclarée invalide ou non applicable, ce jugement n'invalidera pas et ne rendra pas inapplicable une autre disposition des présentes ou de ces accords. Cette disposition ou accord invalide ou non applicable sera remplacé par la disposition ou l'accord valide et applicable le plus proche du but économique souhaité par les parties.

Prix

Les prix s'entendent départ usine en CHF (francs suisses) ou en EUR (euros). Tous les frais annexes, comme les frais d'expédition, d'emballage, de transport, la taxe sur la valeur ajoutée, les droits de douane, les assurances et autres coûts ne sont pas compris dans le prix et seront facturés séparément.

Les modifications de prix sans notification préalable demeurent réservées. En cas de modifications survenant pendant le traitement de la commande suite à des augmentations des coûts chez le vendeur ou des majorations de prix chez ses fournisseurs de quelque nature que ce soit, des charges fiscales additionnelles, des charges consécutives à des mesures administratives, des augmentations des droits de douane ou des fluctuations des taux de change, le vendeur se réserve le droit d'augmenter le prix en conséquence sans que l'acheteur ne soit habilité à résilier le contrat.

Les mesures et spécifications définies au départ sont déterminantes pour la facturation. Pour les livraisons avec valeur de marchandise inférieure à CHF 800.--, un supplément pour petite quantité d'un montant minimal de CHF 50.-- est facturé. Les majorations pour quantités minimales perçues par l'usine sont répercutées sur l'acheteur par le vendeur.

En cas de valeur de marchandise supérieure à CHF 800.--, la participation aux frais de transport est généralement de 3% de la valeur de la marchandise. Le montant maximal des frais de transport par livraison s'élève à CHF 620.--.

Sur demande, nous déchargeons la marchandise avec notre élévateur/notre grue contre supplément. Nous ne pouvons pas être tenus pour responsable en cas d'indisponibilité de l'élévateur/de la grue.

Forfait de préparation pour enlèvement

Pour les commandes inférieures à CHF 300.--, un forfait de préparation de CHF 18.-- est facturé à l'acheteur sans aucune déduction de rabais. Le vendeur répercutera sur l'acheteur les majorations pour quantités minimales perçues par l'usine.

Taille et dimensions des colis

La quantité par colis dépend des fournisseurs et peut donc varier de l'un à l'autre.

Sauf mention contraire, les épaisseurs et dimensions sont indiquées en mm (premier chiffre = longueur du parement).

Marchandises en commissions

Aucune réclamation ne pourra être admise pour des sur/sous-livraisons jusqu'à 10% de la quantité commandée. La facturation se fait sur la base de la quantité effectivement livrée.

Offres

Toutes les indications du vendeur, comme les prix, les marchandises, les conditions de livraison et autres conditions, qu'elles soient générales ou concrètes en réponse à une demande de renseignements de l'acheteur, sont non contraignantes tant que le vendeur n'a pas soumis une offre ferme et définitive.

Les commandes et les ordres sont considérés comme acceptés quand le vendeur les a confirmés par écrit. Les indications figurant sur la confirmation de l'ordre relatives à la qualité de la marchandise et autres conditions prévalent sur les indications divergentes dans les commandes et ordres. Les modifications apportées par le vendeur ou des fournisseurs à l'exécution des marchandises commandées demeurent réservées.

Les indications figurant dans les offres et confirmations d'ordre relatives à la siccité, aux délais de livraison, au poids, au fret, etc., sont données en toute bonne foi mais sans engagement de la part du vendeur. Les échantillons envoyés restent des modèles, c'est-à-dire que, faute de l'assurance expresse contraire du vendeur, les propriétés de ces échantillons sont considérées comme n'étant pas garanties à condition que la marchandise livrée soit compatible avec l'usage prévu.

Réserve de propriété

Les objets du contrat restent la propriété du vendeur jusqu'au paiement intégral du prix de vente. Celui-ci est en droit de faire inscrire une réserve de propriété correspondante au registre officiel. L'acheteur est tenu de coopérer à cette inscription à la demande du vendeur.

Avant le paiement intégral du prix de vente, l'acheteur ne peut ni céder ni nantir la marchandise achetée ni en transférer la propriété à un tiers à titre de sûreté. En cas de nantissement ou prétention similaire d'un tiers, le client est tenu d'en avertir aussitôt le vendeur.

Livraison

Toutes les livraisons voyagent aux risques et périls de l'acheteur. Dans tous les cas, les risques et périls passent à l'acheteur lors du départ de la livraison de l'usine.

Les délais et dates de livraison promis sont donnés par le vendeur en toute bonne foi et sont tenus dans la mesure du possible. Ils sont toutefois non contraignants et en cas de non-respect n'autorisent pas l'acheteur à résilier le contrat ou à réclamer des dommages et intérêts ou à faire valoir d'autres prétentions.

Le vendeur se réserve le droit de procéder à des livraisons partielles et à facturer celles-ci à l'acheteur.

En cas de force majeure ou de troubles similaires – indépendamment du fait qu'ils surviennent chez le vendeur, chez ses fournisseurs ou chez des auxiliaires – qui empêchent ou rendent plus difficiles la fabrication ou la livraison de la marchandise, le vendeur peut, sans engager sa responsabilité, à son gré résilier le contrat en tout ou en partie ou modifier en conséquence le délai ou la date de livraison. Le vendeur est dégagé de toute responsabilité pour le retard dans l'exécution ou la résiliation du contrat. Si la livraison de la marchandise est convenue sur appel de l'acheteur, celui-ci est tenu d'appeler les marchandises dans les délais impartis.

Si l'expédition ou la remise de la marchandise à la demande de l'acheteur est retardée de façon à nécessiter un stockage provisoire de celle-ci, les frais d'entreposage seront facturés à l'acheteur. En cas de non appel de la quantité prévue dans le délai imparti, le vendeur pourra la facturer en totalité.

Si le vendeur se charge de la remise de la marchandise et que celle-ci ne soit pas acceptée durant les heures de livraison convenues ou habituelles, les frais additionnels occasionnés par une livraison ultérieure seront à la charge de l'acheteur. Les frais d'entreposage résultant de l'acceptation retardée, la perte sur les intérêts et autres frais additionnels seront facturés à l'acheteur.

Examen et acceptation de la livraison

L'acheteur est tenu de vérifier la livraison et de signaler par écrit au vendeur les défauts éventuels aussi rapidement que possible, mais au plus tard 8 jours après réception de la livraison, faute de quoi la livraison sera considérée comme acceptée.

Toutes les réclamations doivent être soumises aussi rapidement que possible et avant le traitement des matériaux. Les défauts qui ne sont pas identifiés au premier examen doivent être signalés par écrit aussitôt après leur découverte.

Les réclamations et observations ne donnent en aucun cas le droit de refuser l'acceptation de la marchandise ou de payer le prix de vente convenu.

En cas de dommages durant le transport, le transporteur doit également être notifié et une mention correspondante être faite sur le bordereau de livraison à viser. Les dommages doivent en outre être confirmés par le chauffeur.

Emballage

Les panneaux d'emballage sont facturés et non repris. Les caisses et les panneaux spéciaux peuvent être repris franco et en parfait état après accord avec nos services. Les palettes CFF doivent être remises en échange au chauffeur du camion lors de la livraison, faute de quoi elles sont facturées.

Délais

Les délais convenus sont respectés dans toute la mesure du possible. Les livraisons partielles ou retardées n'autorisent pas l'acheteur à résilier le contrat ni à demander des indemnités, des amendes conventionnelles ou tout autre dédommagement. Les événements de force majeure délient le vendeur de ses obligations de livraison.

Garantie en raison des défauts de la chose vendue

En cas de défaut de droit commercial survenu avant le transfert des risques et périls si l'acheteur n'a pas rempli son obligation d'examiner la livraison et de notifier les défauts, le vendeur peut à son gré réparer la partie/l'objet défectueux ou le remplacer ou, s'il préfère renoncer à réparer ou à remplacer, accorder à l'acheteur une ristourne sur le prix de vente. Cette obligation du vendeur et le droit correspondant de l'acheteur expirent 12 mois après l'expédition de la livraison. Passé ce délai, l'acheteur n'a plus de prétention à faire valoir indépendamment du fait qu'il s'agisse d'un défaut caché ou avéré.

Sont exclus de la garantie en raison des défauts de la chose vendue les défauts suivants:

- usure normale
- états de la marchandise ou dommages survenus après le transfert des risques et périls ou à la suite d'un maniement, stockage, montage ou entretien non conforme, du non-respect du mode d'emploi ou d'installation ou d'une sollicitation excessive
- états de la marchandise ou dommages survenus lors d'un cas de force majeur, d'influences extérieures particulières qui ne sont pas prévues dans le contrat en raison de l'utilisation de la marchandise à des fins non prévues dans le contrat

L'acheteur n'a aucune prétention à faire valoir en cas de différences minimes dans la qualité convenue de la marchandise ou de limitation minime de son utilité en usage dans le commerce et/ou insignifiantes.

Si des marchandises ou parties de celles-ci qui n'ont pas été fabriquées par l'acheteur sont défectueuses, le vendeur peut être dégagé de sa responsabilité en cédant à l'acheteur ses propres droits de garantie vis-à-vis de ses fournisseurs.

Toutes les autres prétentions de l'acheteur, comme la rédhibition, la diminution, des dommages et intérêts (y compris la responsabilité pour des dommages indirects), etc., sont exclues.

Sur demande, la déclaration de performance en vigueur peut être fournie sous forme imprimée ou électronique pour tous les produits de construction livrés.

Annulations et retours

Les annulations de commandes par l'acheteur doivent obtenir l'accord écrit préalable du vendeur. Les réclamations relatives à une livraison n'autorisent pas l'acheteur à annuler des livraisons restantes ou autres livraisons.

Le vendeur peut résilier le contrat en cas de dégradation de la situation financière de l'acheteur ou si elle est différente de ce qui avait été présenté au vendeur. Lors d'une annulation conforme à la loi par le vendeur, l'acheteur prend à sa charge les frais encourus par celui-ci.

Le vendeur n'échange et ne reprend de marchandises que franco et en parfait état, et seulement après accord de la division commerciale compétente. Les retours sans accord préalable ne seront ni acceptés ni crédités. Les frais de dossier, d'emballage et de fret occasionnés par un échange ou un retour sont déduits de la note de crédit à hauteur de 20% de la valeur de la marchandise, avec un minimum de CHF 200.--.

Paiement

Les factures du vendeur doivent être réglées sans escompte ni déduction, sauf convention écrite contraire, en CHF (francs suisses) ou en EUR (euros), conformément aux indications qui figurent sur la facture, dans les 30 jours qui suivent la date de facturation.

L'obligation de paiement de l'acheteur est remplie lorsque le montant facturé arrive sur le compte postal ou bancaire du vendeur (date de valeur).

L'acheteur accepte que le vendeur décompte des paiements de l'acheteur avec la créance la plus ancienne.

L'acheteur est considéré comme étant en retard de paiement à l'expiration du délai de paiement, sans envoi d'une lettre de rappel. Si l'acheteur est en retard dans ses paiements, l'ensemble des créances vis-à-vis du vendeur découlant de la relation d'affaires seront échues. En cas de retard de paiement, le vendeur a le droit de supprimer tous les rabais consentis.

Les retards de paiement et autres modifications dans la situation de l'acheteur qui remettent en cause le paiement de la marchandise ou du service autorisent le vendeur à

- résilier en tout temps le contrat et à garder la marchandise, ou à la réclamer à l'acheteur ou à ne pas lui fournir des services éventuels
- faire valoir immédiatement toutes les créances existantes vis-à-vis de l'acheteur, indépendamment de leur date d'échéance, ou à exiger des sûretés pour ces créances
- exécuter les livraisons restantes avec paiement d'avance, indépendamment des accords pris à ce sujet
- facturer à l'acheteur des intérêts moratoires de 5% et des frais de rappel pouvant aller jusqu'à CHF 200.-- ainsi qu'une contribution aux frais de CHF 150.-- lors du recouvrement.

L'acheteur n'a le droit de retenir des paiements ou de décompter des contre-prétentions que si celles-ci sont incontestées ou valables en droit.

Lieu d'exécution

Le lieu d'exécution pour la livraison et le paiement des marchandises est le siège suisse du vendeur.

For juridique

Le for juridique est Leibstadt.

Droit applicable

La Convention des Nations Unies sur les contrats de vente internationale de marchandises ("Convention de Vienne ") n'est pas applicable aux contrats conclus avec HWZ AG.

Leibstadt, 01.01.2020

Vous souhaitez – nous négocions

09-2020/nite

Bureau de vente
HOLZWERKSTOFFZENTRUM (HWZ)
Industriestrasse 3 I 4704 Niederbipp
✆ +41 58 470 62 00
niederbipp@hwz.ch

Central & Stock
HOLZWERKSTOFFZENTRUM AG
Bahnhofstrasse 311 I 5325 Leibstadt
✆ +41 58 470 62 00
niederbipp@hwz.ch

SHOP hwz-handel.ch

Suivez nous: